

**-. FRAGMENTOS SELECCIONADOS DEL TRABAJO DE CAMPO
PRESENTADO EN LA ASIGNATURA:
“INTRODUCCIÓN AL ANÁLISIS DE SISTEMAS” CURSADA 2005 .-**

GRUPO: Ormachea, Daniel

Sosa, Sebastián

Última modificación: 05-12-

05

ELECTROAMBAR

Hoja 1

1- OBJETIVO REAL: Brindar servicios de reparación de equipos electrónicos y desarrollar proyectos electrónicos, en el mercado local de Comodoro Rivadavia.

2- ORGANIGRAMA:

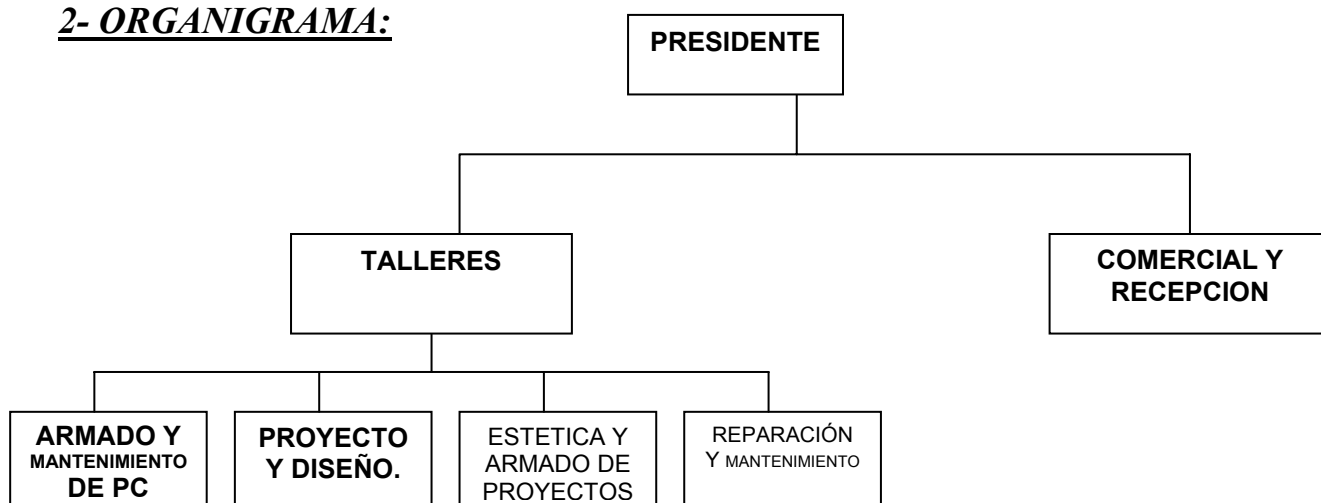

3 –DIAGRAMA DE CONTEXTO:

Lista de Procesos:

Carga de clientes: Cuando un nuevo cliente ingresa a la empresa, se crea una planilla, donde se registran los datos personales del cliente

Consulta del cliente o pedido: Cuando un cliente realiza un pedido de proyecto, luego que la empresa desarrolla las distintas alternativas, el cliente selecciona la que mejor se adapte a su necesidad.

Adquirir insumos: Se realizan los pedidos de presupuestos de materiales a los proveedores, enviando las listas de los materiales vía mail o personalmente por un impreso. El proveedor responde por mail o llama para informar sobre la respuesta.

Gestión del personal: Cuando un empleado nuevo ingresa a la empresa se le envía al A.N.S.E.S. una solicitud de inscripción de empleados con todos los datos del empleado, la cual devuelve el n° de inscripción.

**- FRAGMENTOS SELECCIONADOS DEL TRABAJO DE CAMPO
PRESENTADO EN LA ASIGNATURA:
“INTRODUCCIÓN AL ANÁLISIS DE SISTEMAS” CURSADA 2005 .-**

GRUPO: Ormachea, Daniel

Sosa, Sebastián

Última modificación: 05-12-

05

ELECTROAMBAR

Hoja 2

Bancos: Se realizan los depósitos bancarios, para ello se le entrega al banco una boleta de deposito, y este le devuelve la boleta de deposito sellado y el resumen del estado de la cuenta.

Gestión de impuestos: Se recibe mensualmente de los proveedores de servicios (luz, gas, teléfono) las facturas correspondientes a cada servicio y se realizan los pagos correspondientes.

Mensualmente se le envía a la A.F.I.P. una declaración jurada, el IVA y el listado del personal.

El sector de rentas de la municipalidad de Com. Riv. envía un formulario de ingresos brutos para completar a la empresa, el cual luego es devuelto completo con todos los datos a rentas.

DIAGRAMA DE CONTEXTO DE ELECROAMBAR.

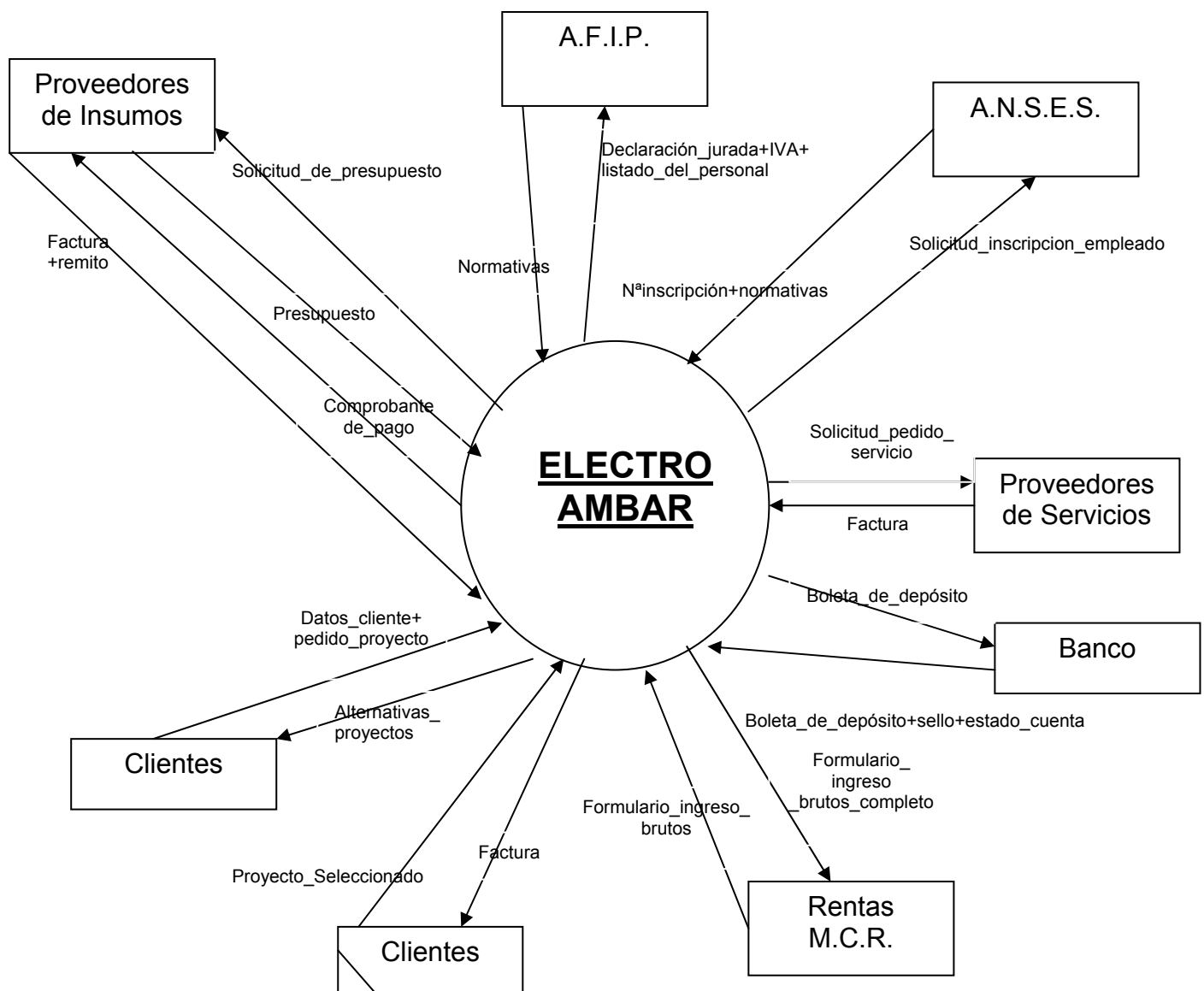

EduIAS



Herramienta educativa de apoyo al proceso
de enseñanza-aprendizaje
del Análisis de Sistemas

Proyecto: Casos de estudio de sistemas, basados en organizaciones reales.

**-. FRAGMENTOS SELECCIONADOS DEL TRABAJO DE CAMPO
PRESENTADO EN LA ASIGNATURA:
“INTRODUCCIÓN AL ANÁLISIS DE SISTEMAS” CURSADA 2005 .-**

GRUPO: Ormachea, Daniel

Sosa, Sebastián

Última modificación: 05-12-

05

ELECTROAMBAR

H o j a 3

EduIAS



Herramienta educativa de apoyo al proceso
de enseñanza-aprendizaje
del Análisis de Sistemas

Proyecto: Casos de estudio de sistemas, basados en organizaciones reales.

**-. FRAGMENTOS SELECCIONADOS DEL TRABAJO DE CAMPO
PRESENTADO EN LA ASIGNATURA:
“INTRODUCCIÓN AL ANÁLISIS DE SISTEMAS” CURSADA 2005 .-**

GRUPO: Ormachea, Daniel

Sosa, Sebastián

Última modificación: 05-12-

05

ELECTROAMBAR

H o j a 4

EduIAS



Herramienta educativa de apoyo al proceso
de enseñanza-aprendizaje
del Análisis de Sistemas

Proyecto: Casos de estudio de sistemas, basados en organizaciones reales.

**-. FRAGMENTOS SELECCIONADOS DEL TRABAJO DE CAMPO
PRESENTADO EN LA ASIGNATURA:
“INTRODUCCIÓN AL ANÁLISIS DE SISTEMAS” CURSADA 2005 .-**

GRUPO: Ormachea, Daniel

Sosa, Sebastián

Última modificación: 05-12-

05

ELECTROAMBAR

H o j a 5

EduIAS



Herramienta educativa de apoyo al proceso
de enseñanza-aprendizaje
del Análisis de Sistemas

Proyecto: Casos de estudio de sistemas, basados en organizaciones reales.

**-. FRAGMENTOS SELECCIONADOS DEL TRABAJO DE CAMPO
PRESENTADO EN LA ASIGNATURA:
“INTRODUCCIÓN AL ANÁLISIS DE SISTEMAS” CURSADA 2005 .-**

GRUPO: Ormachea, Daniel

Sosa, Sebastián

Última modificación: 05-12-

05

ELECTROAMBAR

H o j a 6